

## **BASES ADMINISTRATIVAS**

### VENTA DE SEMOVIENTES

## **UNIVERSIDAD NACIONAL MAYOR DE SAN MARCOS**

### **OBJETIVO**

Establecer el procedimiento para llevar a cabo la venta de las 51 cabezas de ganado vacuno

### **ENTREGA DE BASES**

La entrega de bases para la venta del lote de semovientes se realizará:

Días : Del 18 al 22 de mayo vía redes sociales, pagina web, y documentos en físico en estación IVITA-Pucallpa, Calleria )  
Horario : 10:00 a 17:00 horas (Bases físicas)  
Local : Oficina Sede Pucallpa (Bases físicas)  
Dirección: Jr. Daniel Alcides Carrión N° 319 (Altura del Parque José Gálvez)

### **EXHIBICIÓN DEL LOTE DE SEMOVIENTES**

La exhibición del lote de semovientes a vender se realizará de manera puntual.

Día : Miércoles 27 de mayo del 2026  
Horario : 10:00 am  
MV. Nidia M. Llapapasca García – Presidente Comité de venta  
Ing. Roberto del Aguila Lomas - Miembro del Comité de Venta  
Local : Corral IVITA Pucallpa  
Dirección: Carretera Federico Basadre Km. 59

### **PRESENTACIÓN DE LAS OFERTAS**

Las ofertas, en moneda nacional por el total del lote, se presentaran en el formato 01-21-CV/E.I.P en sobre cerrado que se proporcionará a los postores. Los sobres cerrados serán recepcionados por el Comité de Ventas de la Estación IVITA-Pucallpa. Las ofertas deberán consignar el monto ofertado, el código del animal, el nombre o razón social del postor, el número de su documento de identificación y/o RUC.

Día : Miércoles 27 de mayo del 2026  
Horario : 11:00 am  
Mv. Nidia M. Llapapasca García – Presidente Comité de venta  
Ing. Roberto del Aguila Lomas - Miembro del Comité de Venta  
Local : Corral de manejo IVITA Pucallpa  
Dirección: Carretera Federico Basadre Km. 59

### **APERTURA DE SOBRES, DECLARACIÓN DE ADJUDICATARIO Y PAGO POR VENTA DEL LOTE**

#### **Apertura de sobres:**

Día : Miércoles 27 de mayo del 2026  
Horario : 12:00 del día  
Comité de Ventas de la Estación Experimental  
Local : Corral de manejo IVITA Pucallpa  
Dirección: Carretera Federico Basadre Km. 59

## **Declaración de adjudicatario**

Día : Miércoles 27 de mayo del 2026  
Hora : 13:00 pm.  
Comité de Ventas de la Estación Experimental  
Local : Corral de manejo IVITA Pucallpa  
Dirección: Carretera Federico Basadre Km. 59

## **Fecha límite de pago por venta del Lote:**

Día : jueves 28 de mayo del 2026  
Horario : Hasta las 17:00hrs  
Modalidad: Deposito en efectivo en el Banco de la Nación

## **ACTO DE VENTA (ENTREGA) DEL LOTE DE SEMOVIENTES**

La entrega del lote de semovientes se realizará:

Día : Viernes 29 de mayo 2026  
Horario : a partir de las 09:00 horas  
Ing. Roberto del Aguila Lomas – Miembro del Comité de Ventas  
Lugar : Corral de destete-IVITA Pucallpa  
Dirección : Carretera Federico Basadre Km. 59

## **RELACIÓN DE LOS LOTES DE SEMOVIENTES**

La relación del lote de semovientes objeto de venta está señalada en el anexo A “Lote de Semovientes a Venderse”.

## **MODALIDAD PARA LA VENTA**

La venta será directa, por el total del lote de semovientes y se realizará **“COMO ESTÉ Y DONDE SE ENCUENTREN”**, mediante la modalidad de oferta a **“SOBRE CERRADO”**.

## **LOS PARTICIPANTES**

No podrán participar como postores en el presente proceso de venta, ya sea de manera directa, indirecta o mediante terceros (persona interpuesta), aquellos funcionarios y servidores públicos comprendidos dentro de las restricciones establecidas en los artículos 1366°, 1367° y 1368° del Código Civil (referidos a las prohibiciones legales para adquirir bienes o intervenir en actos donde exista conflicto de intereses debido al cargo o función que desempeñan).

Asimismo, cualquier acto administrativo o participación que contravenga lo señalado en el párrafo precedente será considerado nulo de pleno derecho, sin perjuicio de las responsabilidades administrativas, civiles y/o penales que pudieran derivarse de dicha infracción. Podrán participar en el acto de venta las personas naturales y/o jurídicas que hayan adquirido previamente las Bases Administrativas y que presenten su propuesta económica mediante Sobre Cerrado ante el Comité de Ventas de la Estación Experimental IVITA-Pucallpa.

## **VENTA Y ADJUDICACION DE LOS LOTES**

Los miembros del Comité de Ventas de la Estación Experimental IVITA-Pucallpa, procederán a abrir los sobres cerrados, siendo el adjudicatario el postor que presente la mejor oferta.

De presentarse dos o más ofertas con el mismo monto se adjudicará el lote a la primera oferta recibida.

El postor que obtenga la buena pro tendrá plazo hasta el jueves 28 de mayo del 2026, hasta las 17:00hrs para realizar el depósito del monto total de su propuesta en la cuenta del Banco de la Nación:

Universidad Nacional Mayor de San Marcos

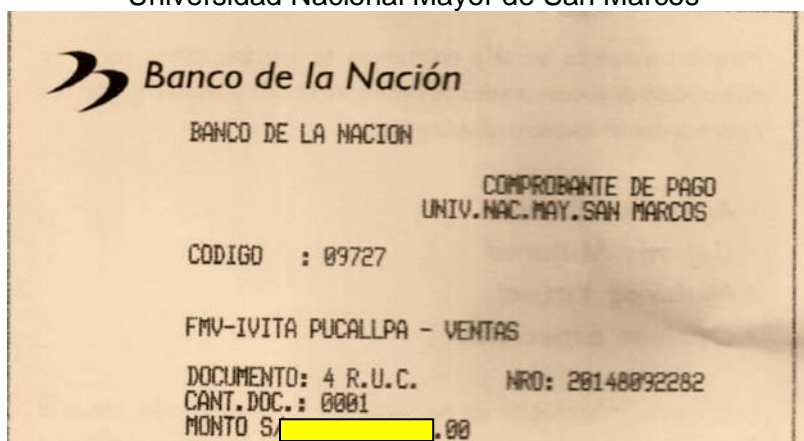

Con el voucher de depósito deberá apersonarse a la oficina del IVITA Pucallpa para canjearlo por el comprobante de pago (Boleta de Venta o Factura) con el cual se procederá a la entrega del lote de semovientes.

## **ENTREGA DE LOS SEMOVIENTES**

El Comité de Venta procederá a la entrega del lote de semovientes previa presentación de la copia del comprobante de pago correspondiente debidamente cancelado y del documento de identidad del adjudicatario.

En caso de ser representado por un apoderado, deberá presentar el poder otorgado mediante Carta Poder con firma del adjudicatario legalizada notarialmente y el DNI del apoderado. En caso de ser adjudicatario una persona jurídica, el representante debe acreditar su poder.

El lote adjudicado se entregará mediante un Acta de Entrega - Recepción en la cual se consignarán las características (clase, raza y código) de los semovientes.

La entrega de los semovientes se realizará el viernes 29 de mayo del 2026 a partir de las 09:00hrs, transcurrido dicho plazo el IVITA no se responsabiliza por la integridad del lote.

## **DISPOSICIONES COMPLEMENTARIAS**

Los miembros del Comité de Ventas de la Estación Experimental IVITA-Pucallpa están prohibidos de realizar cobro alguno a los adjudicatarios por otro concepto que no esté estipulado en las Bases Administrativas.

En caso que el adjudicatario deba formular algún reclamo relacionado a la venta, este se realizará ante la entidad organizadora, hasta antes de la entrega del lote.

Todo postor, por el hecho de participar en la venta, da por aceptado lo establecido en las Bases Administrativas.

Los aspectos no contemplados en las Bases Administrativas se regularán por los dispositivos legales vigentes sobre la materia.

## LOTE DE ANIMALES A LA VENTA

N°	CLASE	RAZA	COD	N°ANIMALES
1	<b>Toro</b>	Cebú	<b>37 - 19</b>	4
2	<b>Toro</b>	Cebú	<b>17 - 21</b>	
3	<b>Toro</b>	Cebú	<b>03 - 22</b>	
4	<b>Toro</b>	Cebú	<b>31 - 22</b>	
5	<b>Toro</b>	Cruce	<b>38 - 19</b>	17
6	<b>Toro</b>	Cruce	<b>50 - 19</b>	
7	<b>Toro</b>	Cruce	<b>Adriano</b>	
8	<b>Toro</b>	Cruce	<b>30 - 20</b>	
9	<b>Toro</b>	Cruce	<b>38 - 20</b>	
10	<b>Toro</b>	Cruce	<b>22 - 21</b>	
11	<b>Toro</b>	Cruce	<b>24 - 21</b>	
12	<b>Toro</b>	Cruce	<b>26 - 21</b>	
13	<b>Toro</b>	Cruce	<b>38 - 21</b>	
14	<b>Toro</b>	Cruce	<b>40 - 21</b>	
15	<b>Toro</b>	Cruce	<b>60 - 21</b>	
16	<b>Toro</b>	Cruce	<b>72 - 21</b>	
17	<b>Toro</b>	Cruce	<b>74 - 21</b>	
18	<b>Toro</b>	Cruce	<b>04 - 22</b>	
19	<b>Toro</b>	Cruce	<b>20 - 22</b>	
20	<b>Toro</b>	Cruce	<b>40 - 22</b>	
21	<b>Toro</b>	Cruce	<b>72 - 22</b>	
22	<b>Vaca</b>	Cebú	<b>35 - 12</b>	1
23	<b>Torete</b>	Cebú	<b>21 - 23</b>	10
24	<b>Torete</b>	Cebú	<b>23 - 23</b>	
25	<b>Torete</b>	Cebú	<b>25 - 23</b>	
26	<b>Torete</b>	Cebú	<b>01 - 24</b>	
27	<b>Torete</b>	Cebú	<b>03 - 24</b>	
28	<b>Torete</b>	Cebú	<b>07 - 24</b>	
29	<b>Torete</b>	Cebú	<b>19 - 24</b>	
30	<b>Torete</b>	Cebú	<b>21 - 24</b>	
31	<b>Torete</b>	Cebú	<b>25 - 24</b>	
32	<b>Torete</b>	Cebú	<b>35 - 24</b>	
33	<b>Torete</b>	Cruce	<b>06 - 23</b>	19
34	<b>Torete</b>	Cruce	<b>08 - 23</b>	
35	<b>Torete</b>	Cruce	<b>22 - 23</b>	
36	<b>Torete</b>	Cruce	<b>44 - 23</b>	
37	<b>Torete</b>	Cruce	<b>56 - 23</b>	
38	<b>Torete</b>	Cruce	<b>60 - 23</b>	
39	<b>Torete</b>	Cruce	<b>70 - 23</b>	
40	<b>Torete</b>	Cruce	<b>76 - 23</b>	
41	<b>Torete</b>	Cruce	<b>80 - 23</b>	
42	<b>Torete</b>	Cruce	<b>90 - 23</b>	
43	<b>Torete</b>	Cruce	<b>92 - 23</b>	
44	<b>Torete</b>	Cruce	<b>06 - 24</b>	
45	<b>Torete</b>	Cruce	<b>10 - 24</b>	
46	<b>Torete</b>	Cruce	<b>16 - 24</b>	
47	<b>Torete</b>	Cruce	<b>18 - 24</b>	
48	<b>Torete</b>	Cruce	<b>20 - 24</b>	
49	<b>Torete</b>	Cruce	<b>22 - 24</b>	
50	<b>Torete</b>	Cruce	<b>42 - 24</b>	
51	<b>Torete</b>	Cruce	<b>44 - 24</b>	

## **FORMATO N° 01-23.CV/E.I.P**

Pucallpa,

Señor:

Ciudad.-

De mi consideración:

El Instituto Veterinario de Investigaciones Tropicales y de Altura (IVITA) Estación Pucallpa, ofrece en venta un lote de 51 cabezas de ganado vacuno. El precio base del lote de acuerdo a raza clase y cantidad es como se detalla:

### **CARACTERISTICAS DEL GANADO**

<b>Clase</b>	<b>Raza</b>	<b>Peso promedio</b>	<b>Precio tarifario</b>	<b>Número de animales</b>	<b>Total (S/.)</b>
TORO	Cebú	313	11.0	4	13,772.00
TORO	Cruce	202	11.0	17	37,774.00
VACA	CEBU	280	10.0	1	2,800.00
TORETE	CEBU	188	10.5	10	19,740.00
TORETE	CRUCE	197	10.5	19	39,301.50
				51	113,387.50

(\*) Precio en Soles (S/.)

(\*\*) La venta será por el lote integro

En caso de que usted, obtenga el mayor puntaje sobre el precio base se hará acreedor de la compra, según la disponibilidad anotada.

Le agradeceremos suscribir su oferta en el cuadro del reverso de esta página.

La apertura de los sobres se realizará, el miércoles 25 de mayo del 2026, a las 11:00 am y en la misma fecha la declaración de adjudicatario, a las 12:00 horas en presencia del Comité de Ventas del IVITA-Pucallpa.

Esperando su propuesta, quedamos de usted.

Mv. Nidia. Llapapasca García  
Docente IVITA-Pucallpa

  
Marco A. Gutiérrez Tang  
Docente FMV

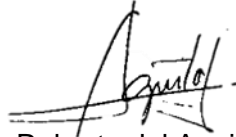
  
Ing. Roberto del Aguila Lomas  
Docente IVITA-Pucallpa

Jimny Nuñez Delgado  
Docente FMV

## CARACTERÍSTICAS DE LA OFERTA

### PROPUESTA

<b>DISPONIBILIDAD DE ANIMALES</b>	<b>PRECIO S/. (*)</b>
<b>51</b>	

(\*) Precio en Nuevos Soles (S/)

.....  
Nombre  
DNI

Pucallpa, de del 2026